



JFPEREIRALDA®
30 ANOS

BATHROOM
SALAS DE BANHO



JFPEREIRALDA®
30 ANOS

30
ANOS

QUALIDADE

Fundada em 1980, a empresa Joaquim Ferreira Pereira e Filhos Lda dedica-se à transformação de madeiras e seus derivados. Em 2011, a empresa sofre uma reorganização interna e nasce a [J. F. Pereira Lda](#).

A empresa possui equipamentos modernos que permite dar resposta aos mais diversos trabalhos em madeira, garantindo um produto final de alta qualidade, tendo um controlo rigoroso desde a selecção da matéria-prima até ao acabamento final dos produtos.

A empresa dedica-se há mais de 30 anos, à produção de mobiliário de cozinhas, portas interiores/exteriores, rodapés, roupeiros, vestiários, móveis de salas de banho. Executando ainda as mais diversas peças em madeira.

[J. F. Pereira Lda](#) fornece soluções económicas com total independência, proporcionando o mais alto nível de personalização, transparência e competência, mantendo o compromisso de agregar continuamente aos nossos clientes.

Desde já agradecemos a vossa preferência

SALAS DE BANHO

BATHROOMS

CLEAN
SWEET
LUX
HOUSE
EXTRA





CLEAN



MADEIRAS

Alella; Carvalho Americano; Castanho;
Cerejeira Americana; Cerejeira Brasileira;
Fato; Içorê; Mogno; Mulino; Nogueira;
Rebo; Tola

DIMENSÕES

Largura: 600, 650, 700, 750, 800, 850 e 900 mm
Altura: 2000 mm
Espessura: 35 mm

OPÇÕES

Porta • Aduela • Ferragens

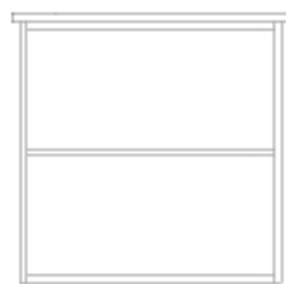

Clean



Clean_b



Clean_a



Clean_c

CLEAN

A linha Clean nasce da necessidade de organização e otimização de interiores para o espaço a qual se destina.

São apresentadas algumas sugestões de módulos. Executamos qualquer configuração e dimensão conforme a sugestão do cliente.

Todos os trabalhos são executados por medida.



Sweet_a



Sweet_ma

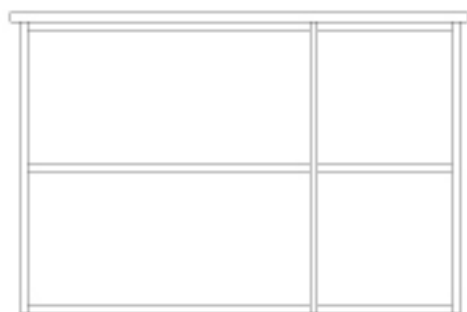

Sweet_b



Sweet_mb



Sweet_c



Sweet_mc

MADEIRAS

Alecria: Corvelho Americano: Castanho
Cerejeira Americana: Cerejeira Brasileira:
Fato: Içambé: Magnó: Melene: Nogueira:
Pinho: Tola

DIMENSÕES

Longos: 600, 650, 700, 750, 800, 850 e 900 mm
Altura: 2000 mm
Espessura: 35 mm

OPÇÕES

Porta • Aquele • Ferragens

SWEET

A linha Sweet nasce da necessidade de organização e otimização de interiores para o espaço a qual se destina.

São apresentadas algumas sugestões de módulos. Executamos qualquer configuração e dimensão conforme a sugestão do cliente.

Todos os trabalhos são executados por medida.



Lux_b

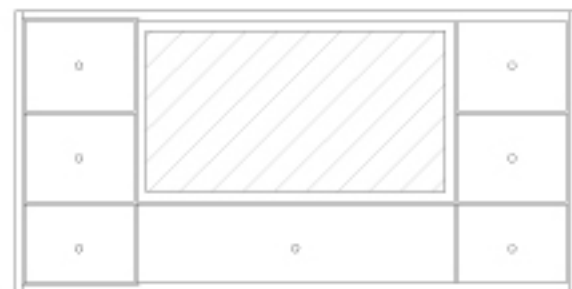

Lux_vid_2a

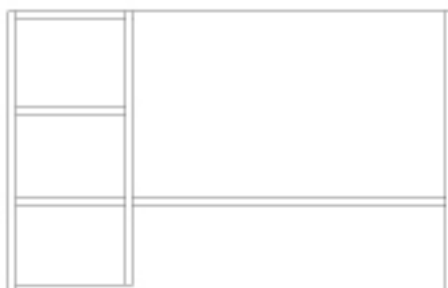

Lux_a



Lux_vid_2b



Lux_vid_a



Lux_vid_ma

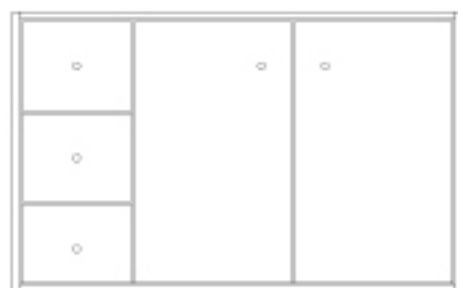

Lux_c



Lux_mc

MADEIRAS

Akurilla: Carvalho Americano; Castanha
Cerejeira Americana; Cerejeira Brasileira
Fato: Içambé; Mogno; Melene; Nogueira
Pinho; Tola

DIMENSÕES

Largura: 600, 650, 700, 750, 800, 850 e 900 mm
Altura: 2000 mm
Espessura: 35 mm

OPÇÕES

Porta • Aduela • Ferragens

LUX

A linha Lux nasce da necessidade de organização e otimização de interiores para o espaço a qual se destina.

São apresentadas algumas sugestões de módulos. Executamos qualquer configuração e dimensão conforme a sugestão do cliente.

Todos os trabalhos são executados por medida.



HOUSE



House



modulo

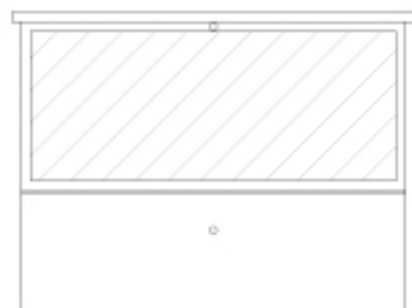

House_a



House_ma



House_b



House_mb

MADEIRAS

Nizella: Carvalho Americano, Castanho;
Cerejeira Americana, Cerejeira Brasileira;
Fato: Içombé, Mogno, Mulero, Nogueira;
Preta, Tola

DIMENSÕES

Largura: 600, 650, 700, 750, 800, 850 e 900 mm
Altura: 2000 mm
Espessura: 35 mm

OPÇÕES

Porta + Aduela + Ferragens

HOUSE

A linha House nasce da necessidade de organização e otimização de interiores para o espaço a qual se destina.

São apresentadas algumas sugestões de módulos. Executamos qualquer configuração e dimensão conforme a sugestão do cliente.

Todos os trabalhos são executados por medida.



EXTRA

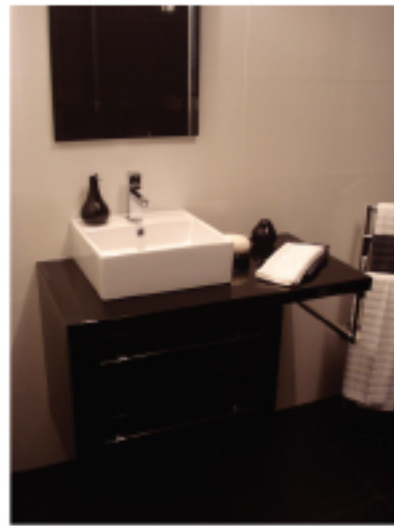

Extra_a

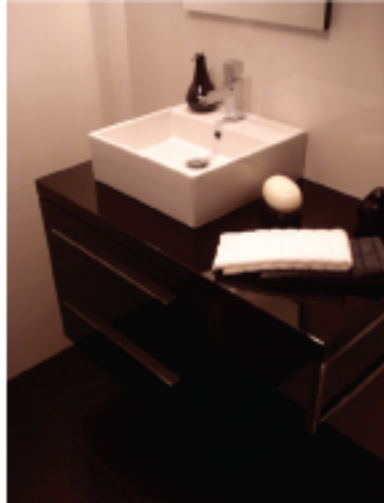

Extra_a



MADEIRAS

Azulão: Carvalho Americano: Costado:
Cerejeira Americana: Cerejeira Brasileira:
Faveleira: Iroko: Mogno: Nogueira: Nogueira:
Pau-de-Mar: Tala

DIMENSÕES

Largura: 600, 650, 700, 750, 800, 850 e 900 mm
Altura: 2000 mm
Espessura: 35 mm

OPÇÕES

Porta - Aduela - Ferragens.

EXTRA

A linha Extra nasce da necessidade de organização e otimização de interiores para o espaço a qual se destina.

São apresentadas algumas sugestões de módulos. Executamos qualquer configuração e dimensão conforme a sugestão do cliente.

Todos os trabalhos são executados por medida.

A madeira é um dos materiais mais utilizados em arquitectura e engenharia. Material naturalmente resistente e relativamente leve, é frequentemente utilizado para fins estruturais e de sustentação de construções.

A diversidade dos tons e texturas permite-nos uma variedade de soluções na construção de interiores.

CPL Laminado textuado com reprodução de madeira natural possuindo cores e padrões de textura semelhantes.

A Lacagem é dos acabamentos decorativos mais em voga nos últimos tempos. É um processo exigente que requer mão-de-obra especializada, condições de pintura e secagem adequadas e produtos capazes de oferecer o melhor acabamento.

MADEIRAS Woods

Wood is a material commonly used in architecture and engineering. Material naturally resistant and relatively light, is often used and for structural support of buildings. The diversity of tones and textures allows us a variety of solutions in building interiors.

CPL CPL

CPL laminate wood texture with natural reproduction having colors and texture patterns

LACADOS LACQUER

Lacquerware is one of the most decorative finishes in vogue recent times. It is a demanding process that requires manpower and specialized conditions of painting and drying, provide products capable of the best finish.

30
ANOS

QUALIDADE

MADEIRAS

CPL



Afizélia



Cãmbala



Carvalho
Americano



Castanho



Cerejeira
Americana



Faia



Izombé



Maple



Mogno



Mutene



Nogueira



Pinho



Sucupira



Tola



Wengé

LACADOS

MATE
SEMI-MATE
BRILHO
ALTO BRILHO

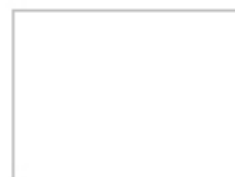

9016



7047



7004



7036

MAIS CORES
DISPONÍVEIS



7037



7015



7022



9005

WARDROBES
ROUPEIROS



KITCHENS
COZINHAS



INTERIOR DOORS
PORTAS INTERIORES



CARPENTRY
CARPINTARIA



JFPEREIRA reserva-se o direito de proceder a alterações, nos produtos ou referências que constam deste catálogo, sem aviso prévio.
A ocultação, neste catálogo da marca JFPEREIRA, é passível de penalização.



30
ANOS

BALSADE

Rua da Carpintaria, n.º 10 · Cabecinha
2475-014 Benedita | Alcobça | Portugal
tel: 262 929 124 · fax: 262 929 124
email: geral@jfp.pt | www.jfp.pt